

Uppfödare Västerbottens läns Kaninavelsförening 2026

www.ac-kaf.se



Belgisk Jätte
Över 7 kg



Fransk Vädur
Över 5,5 kg



Stora Silver
Över 4,6 kg



Rex
Över 2,5 kg



Lilla tysk Vädur
3-4 kg

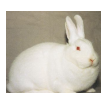

Vit Lant
3,8-4,6 kg

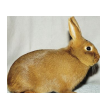

Bourgogne
3,8-4,6 kg



Satin
3-4 kg



Belgisk Hare
3-4 kg



Tan
3-4 kg

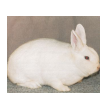

Lilla Wiener
2,5-3,2 kg



Lilla Havana
Över 4 kg



Lilla Silver
2,5-3,2 kg



Alaska
2,5-3,2 kg



Holländsk Kanin
3-3,7 kg



Liten Rex
2,5-3,2 kg



Dvärgvädur
1,4-1,9 kg

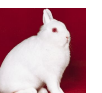

Hermelin
0,8-1,3 kg

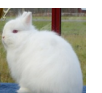

Hermelin fuchs
0,8-1,3 kg

Alice Krantz kaningård

Alice Krantz, Skellefteå, 070-291 08 31

alice.krantz@hotmail.com

Dvärgvädur: blå, bourgogne,
bourgogne manteltecknad, lutino

Cecilia Hedin

Lycksele, 073-056 65 66

cecilia_hedin@outlook.com

Vit Lant

Lilla Havana

Eva Löfgren

Umeå, 070-560 25 59

E-post: kanineva1955@gmail.com

Dvärgvädur: blå

Liten Rex: viltgul

Himmlagårdens Kaniner

Sara Moström, Umeå

himmlagardenskaniner@gmail.com

Dvärgvädur: japantecknad svart/gul,
viltgul/grå och svart samt i
mantelteckning

Dvärgvädurshoppare och uthyrning

Ivonne Nordström

Överboda, Umeå, 070-305 19 49

E-post: kaningarden.1@gmail.com

Lilla Havana

Dvärgvädur: brun zobel,
havanafärgad

Liljornas Kaningård

Kim Lundell, Storuman

070-577 08 21

lundellkim@hotmail.com

Dvärgvädur: viltgrå

Marita Junebladh

maritajune@hotmail.com

Hermelin

Hermelin fuchs

Nadja Wänting

Bjurholm 076-805 21 29

nadja.wanting@live.se

Instagram: hogas_kaniner

Dvärgvädur: blå, svart

Tallstigens kaningård

Sofie Eriksson, Överklinten

070-131 43 91

sofie.eriksson96@hotmail.com

Belgisk Jätte: viltgrå

Lilla Tysk Vädur: viltgrå, järngrå,
enfärgat och manteltecknat

Dvärgvädur: viltgrå, järngrå

Tindra Emmoth

Umeå

graddhyllans.kaniner@gmail.com

Lejonhuvad kanin: blå, viltblå

Hermelin: viltgrå, järngrå,
chinchilla

Trollskogens Kaningård

Catherine Lindström, Skellefteå

070-658 89 36

catherine_lindstrom@hotmail.com

Lilla Wiener: vit blåögd

Dvärgvädur: viltgrå

Hermelin: vit rödögd, viltgrå

Hermelin fuchs: vit rödögd,
viltgrå

Änglagårdens Kaniner

Fam Fahlgren, Byske

073-028 80 25

Tan: svart

Holländsk Kanin: blå, svart, havana

Dvärgvädur: chinchilla, viltgrå, blå
samt manteltecknat

Även liten uppfödning av Vit Wiener.

